

MEJORA Y ADECUACIÓN DE LA CUBIERTA FORESTAL

ACTUACIONES

Repoblación forestal

Eliminación de *Cupressus arizonica*.

Plantación de 5.000 *Quercus ilex* de 1,5 a 2 metros.

Plantación de 20.000 *Quercus ilex* de 3 savias.

Tratamientos selvícolas

Claros y clareos en masas de densidad excesiva.

Podas de saneamiento y en altura de pinos y encinas.

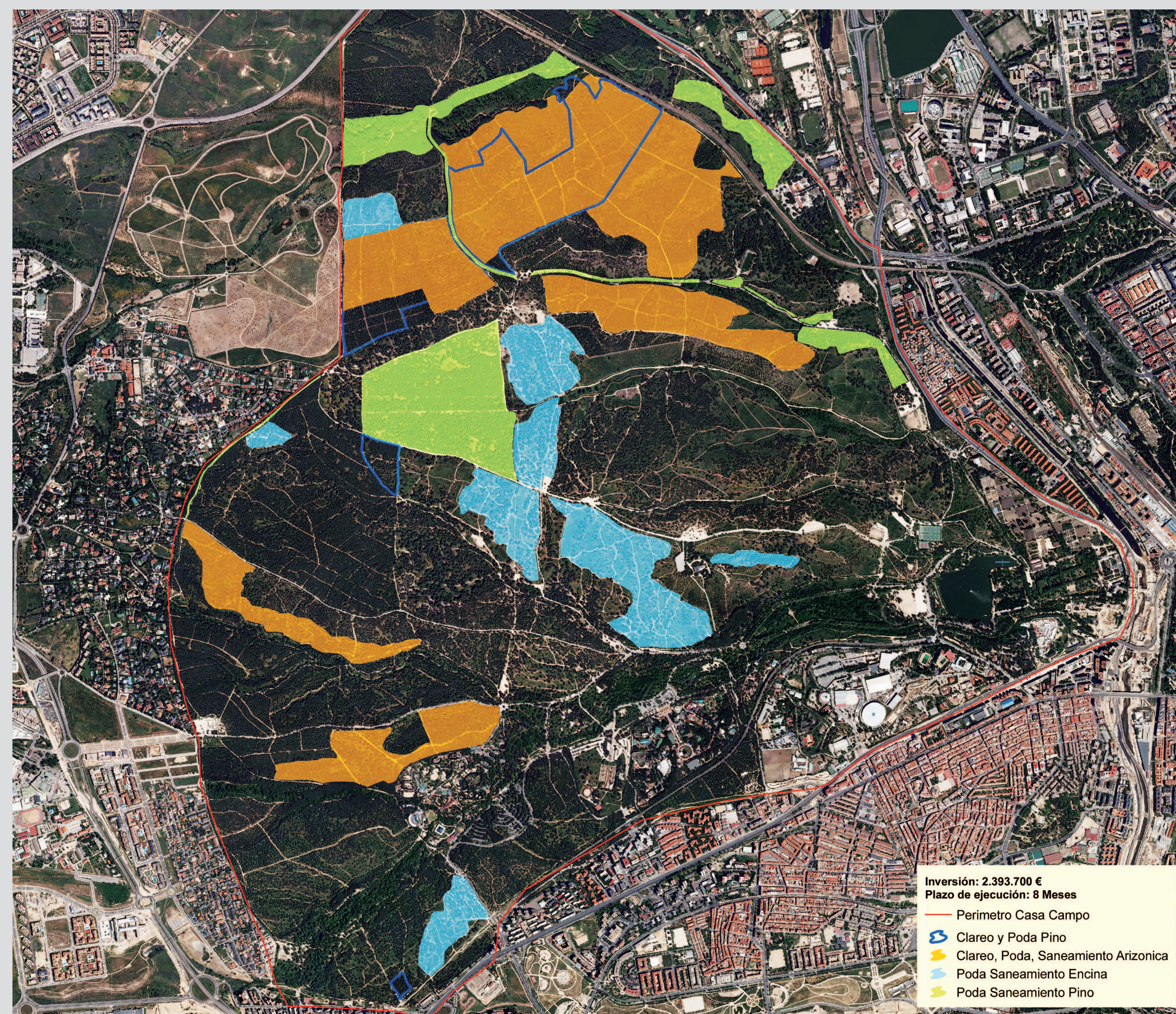

El Plan Director de Gestión y Conservación del Parque de la Casa de Campo considera como uno de sus ejes principales de actuación los tratamientos de mejora y adecuación de la cubierta forestal ya que “la vegetación de la Casa de Campo constituye un ecosistema de enorme valor ambiental, siendo necesaria la realización de tratamientos selvícolas sobre las masas forestales del Parque para garantizar su regeneración y mejora”.

